

## 31.03.2026 Tarihli Günlük FX Bülteni

Japonya'da işsizlik beklentilerden iyi gelirken, öncü sanayi üretimi beklentilerle uyumlu gerçekleşti. Çin'de imalat PMI ise beklentileri ve 50 referans değerinin üzerinde geldi. Günün devamında İngiltere'den 4. büyümesi, Almanya'dan işsizlik oranı, Euro Bölgesi'nden TÜFE öne çıkarken, içeride işsizlik ve dış ticaret rakamları karşılanacak. ABD vadeli pozitif seyrettiği günde Asya'da karışık bir görünüm var. Beyaz Saray Sözcüsü Leavitt, İran ile görüşmelerin sürdüğünü ve olumlu ilerlediğini belirterek, özel görüşmelerde ABD'nin bazı taleplerinin kabul edildiğini ifade etti. İran Cumhurbaşkanı Pezeşkiyan, ateşkes kararının ancak halkın güvenliği ve çıkarlarının garanti altına alınması halinde mümkün olacağını söyledi.

### Ekonomik Ajanda

Zaman	Ülke	Önem	Açıklanacak	Beklenti	Önceki
09:00	UK	***	Gayri Safi Yurtiçi Hasıla (GSYİH) (çeyreklik) (4. Çeyrek)	0,10%	0,10%
09:00	UK	***	Gayri Safi Yurtiçi Hasıla (GSYİH) (Yıllık) (4. Çeyrek)	1,00%	1,20%
12:00	EU	***	Tüketici Fiyat Endeksi (TÜFE) (Yıllık) (Mar)	2,60%	1,90%
17:00	US	***	Conference Board (CB) Tüketici Güveni (Mar)	87,8	91,2
17:00	US	***	İş İmkanları ve Personel Değişim Oranı (JOLTS) (Sub )	6,890M	6,946M

### GBPUSD



Destekler: 1,3180 – 1,3160 – 1,3140 Dirençler: 1,3210 – 1,3240 – 1,3270

GBP/USD'nin 30 dakikalık grafiği incelendiğinde, gün genelinde aşağı yönlü trendin korunduğu ve fiyatın kademeli şekilde daha düşük tepe-daha düşük dip yapısıyla geri çekildiği görülmektedir. Son bölümde alt bant bölgesinden gelen sınırlı tepkiye rağmen satış baskısının ana yapıyı bozmadığı dikkat çekmektedir. Fiyatın Bollinger alt bandına yakın seyretmesi ve bantların aşağı yönlü eğimini koruması, momentumun hâlen satıcı tarafında olduğuna işaret etmektedir. Ayrıca fiyatın EMA(20) ve EMA(50) altında kalması, tepki yükselişlerinin dirençle karşılaşma ihtimalini artırmaktadır. Kısa vadede 1,3210 üzeri kalıcılık sağlanmadıkça tepki hareketleri sınırlı kalabilir. Aşağı yönde 1,3180 altına sarkılması durumunda satış baskısının yeniden hızlanması ve 1,3160-1,3140 bandının test edilmesi beklenebilir. Mevcut yapı, satıcı seyrin devam ettiği bir görünüme işaret etmektedir.

### EURUSD



Destekler: 1,1460 – 1,1450 – 1,1435 Dirençler: 1,1485 – 1,1505 – 1,1530

EUR/USD'nin 30 dakikalık grafiği incelendiğinde, gün genelinde aşağı yönlü trendin korunduğu ve fiyatın kademeli şekilde daha düşük tepe-daha düşük dip yapısıyla geri çekildiği görülmektedir. Son bölümde dip bölgesinden gelen tepki alımları olsa da, paritenin hâlen baskı altında olduğu ve toparlanmanın sınırlı kaldığı dikkat çekmektedir. Fiyatın Bollinger alt bandına yakın seyretmesi ve bantların aşağı yönlü eğimini koruması, kısa vadeli momentumun satıcılar lehine olduğuna işaret etmektedir. Ayrıca fiyatın EMA(20) ve EMA(50) altında kalması, yükseliş denemelerinin dirençle karşılaşma ihtimalini artırmaktadır. Kısa vadede 1,1485 üzeri kalıcılık sağlanmadıkça tepki hareketleri sınırlı kalabilir. Aşağı yönde 1,1460 altına sarkılması durumunda satış baskısının yeniden hızlanması ve 1,1450-1,1435 bandının test edilmesi beklenebilir. Mevcut yapı, satıcı seyrin devam ettiği bir görünüme işaret etmektedir.

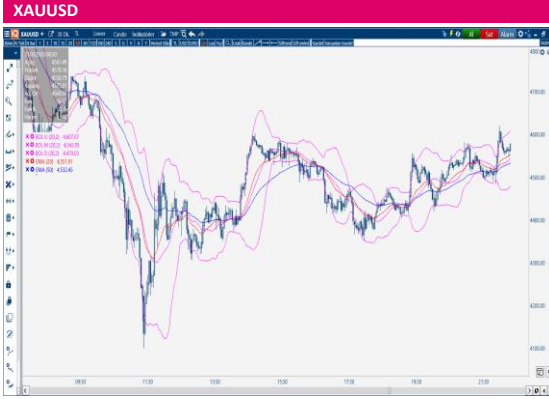

**Destekler: 4.550 – 4.532 – 4.500 Dirençler: 4.600 – 4.607 – 4.650**

XAUUSD 30 dakikalık grafiği incelendiğinde, günün ilk bölümünde 4.700 bölgesinden gelen sert satışla fiyatın hızlı biçimde **4.150-4.200 bandına** kadar gerilediği, devamında ise güçlü tepki alımlarıyla birlikte fiyatın yeniden **4.550-4.600 bölgesine** toparlandığı görülmektedir. Dipten sonra oluşan **yükselen dip yapısı** gün içi toparlanmanın korunduğuna işaret etmektedir. Bollinger bantlarında fiyatın tekrar **orta bandın (4.543)** üzerine yerleşmesi ve üst banda (**4.607**) yönelmesi, momentumun kısa vadede alıcılara lehine döndüğünü gösterir. Bantların geniş olması gün içi volatilitenin yüksek kaldığını teyit etmektedir.

Ortalama tarafında fiyatın **EMA(20) 4.551** ve **EMA(50) 4.532** seviyelerinin üzerinde kalması, tepki yükselişinin teknik olarak desteklendiğini göstermektedir. Bu iki ortalama artık kısa vadede **dinamik destek** gibi çalışabilir.

Kısa vadede **4.550** üzerinde kalıcılık sağlandıkça yukarı yönlü denemeler devam edebilir. **4.600-4.607** bandının aşılması durumunda 4.650 bölgesine doğru hareket alanı açılabilir. Aşağı yönlü riskte ise 4.550 altına sarkma, fiyatı yeniden 4.532 ve 4.500 desteklerine doğru çekebilir. Mevcut yapı, **sert düşüş sonrası güçlü tepki ve toparlanmanın korunduğu** bir görünümüdür.

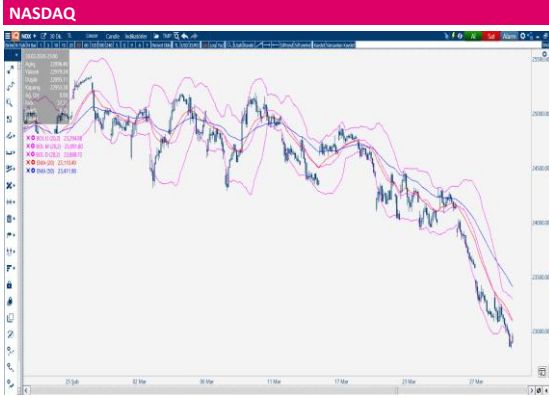

**Destekler: 23.000 – 22.890 – 22.700 Dirençler: 23.110 – 23.410 – 23.680**

NDX'in 30 dakikalık grafiği incelendiğinde, Mart ayı boyunca kademeli şekilde **alçalan tepe-alçalan dip** yapısının korunduğu ve son bölümde satışların belirgin biçimde **hızlanarak 23.000 bandına** doğru derinleştiği görülmektedir. Özellikle son günlerde gelen güçlü kırılma, tepki yükselişlerinin zayıf kaldığını ve düşüş trendinin imme kazandığını teyit etmektedir.

Bollinger bantlarında fiyatın **alt banda (22.888,72)** doğru sarkması ve orta bandın (**23.091,80**) altında kalması, kısa vadeli momentumun satıcıların kontrolünde olduğunu göstermektedir. Bantların aşağı yönlü genişlemesi, volatilitenin yükseldiğine ve düşüşün "trend" karakteri taşıdığına işaret etmektedir.

Ortalama tarafında fiyatın **EMA(20) 23.110,49** ve **EMA(50) 23.411,98** seviyelerinin altında kalması, teknik görünümde zayıflığın devam ettiğini göstermektedir. EMA'ların aşağı eğimli olması, olası tepki hareketlerinin dirençle karşılaşma ihtimalini artırmaktadır.

Kısa vadede **23.000** bölgesi kritik psikolojik destek konumundayken, bu bölgenin altına sarkılması durumunda **22.890 ve 22.700** seviyelerine doğru geri çekilme derinleşebilir. Yukarı yönlü bir rahatlama için ise önce **23.110** (EMA20/Bollinger orta bölgesi), ardından **23.410** (EMA50) üzerinde kalıcılık aranmalıdır. Mevcut yapı, **satış baskısının güçlü olduğu ve dip oluşumu sinyali gelmeden tepki alımlarının sınırlı kalabileceği** bir görünüme işaret etmektedir.

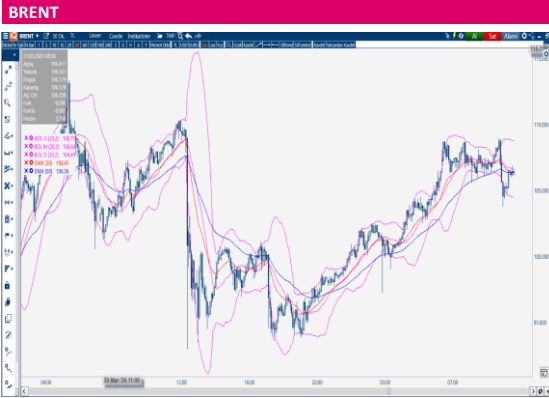

**Destekler: 106,60 – 106,35 – 105,00 Dirençler: 108,80 – 109,50 – 110,00**

Brent petrolün 30 dakikalık grafiği incelendiğinde, günün ilk bölümündeki sert satış sonrası fiyatın dipten toparlanarak yeniden **yükseliş eğilimine** geçtiği ve son bölümde **106-109 bandında** denge arayışına girdiği görülmektedir. Tepki alımlarının kademeli şekilde devam etmesi, kısa vadeli momentumun alıcılara lehine kaldığını göstermektedir.

Bollinger bantlarında fiyatın **orta bandın (106,64)** üzerinde tutunması ve üst banda (**108,79**) yakın seyretmesi, yükseliş isteğinin korunduğuna işaret etmektedir. Bantların geniş olması volatilitenin hâlen yüksek olduğunu, ancak fiyatın bant içinde yukarı bölgede kalması trend lehine bir görünüm oluşturduğunu göstermektedir.

Ortalama tarafında fiyatın **EMA(20) 106,45** ve **EMA(50) 106,36** seviyelerinin üzerinde kalması, toparlanma hareketinin teknik olarak desteklendiğini teyit etmektedir. Özellikle ortalamaların birbirine çok yakın seyretmesi, kısa vadede **106,3-106,6 bandını** önemli bir pivot/dinamik destek alanı haline getirmektedir.

Kısa vadede **106,60** üzerinde kalıcılık sağlandıkça yukarı yönlü denemeler devam edebilir. **108,80** direncinin aşılması durumunda **109,50** ve psikolojik **110,00** seviyesi gündeme gelebilir. Aşağı yönlü riskte ise 106,60 altına sarkma, fiyatı yeniden 106,35 ve 105,00 desteklerine doğru çekebilir. Mevcut yapı, **sert düşüş sonrası toparlanmanın korunduğu ancak üst bant bölgesinde kar realizasyonu riskinin arttığı** bir görünümüdür.

**Yasal Uyarı :** Bu dokümanda yer alan her türlü bilgi, değerlendirme ve yorum Tera Yatırım Menkul Değerler A.Ş. KAS Departmanı tarafından hazırlanmış olup, burada sunulan bilgilerin doğruluğu ve bütünlüğü konusunda makul özen gösterilmiştir. Tera Yatırım Menkul Değerler A.Ş. olabilecek hatalar ve eksikliklerden sorumlu değildir. Burada yer alan fiyatlar, veriler ve bilgilerin tam ve doğru olduğu garanti edilemez, içerik haber verilmeksizin değiştirilebilir. Burada yer alan yorum ve tavsiyeler, yorum ve tavsiyede bulunanların kişisel görüşlerine dayanmaktadır. Herhangi bir yatırım aracının alım – satım önerisi ya da getiri vaadi olarak yorumlanmamalıdır. Bu belgede yer alan yatırımla ilgili bilgiler, yorumlar ve tavsiyeler yatırım danışmanlığı kapsamında değildir. Yatırım danışmanlığı hizmeti, yetkili kuruluşlar tarafından kişilerin risk ve getiri tercihleri dikkate alınarak kişiye özel sunulmaktadır. Burada yer alan yorum ve tavsiyeler ise genel niteliktedir. Burada yer alan görüşler, yatırımcının mali durumuna veya risk ve getiri tercihlerine uygun olmayabilir. Bu nedenle, sadece burada yer alan bilgilere dayanarak yatırım kararı verilmesi beklentilere uygun sonuçlar doğurmayabilir. Burada yer alan bilgi, değerlendirme, yorum ve istatistikî şekil ve değerlendirmelerin kullanımı sonucunda ortaya çıkacak doğrudan ve/veya dolaylı zararlardan Tera Yatırım Menkul Değerler A.Ş. sorumlu olmayacaktır. Tüm hakları saklıdır.